

Veiledning for bruk av Byggdatas kundenett.

Velg Kundenett fra menyen på byggdata.no, eller skriv inn <http://kundenett.byggdata.no/kundenett> i adressefeltet i nettleseren din. Det første skjermbildet du kommer til som ny bruker, er dette:

Login



Dersom du ikke har brukt systemet før, kan du gå til [denne siden](#) for å få tilsendt et passord. Har du glemt passordet ditt, kan du få tilsendt et nytt [her](#).

Her skriver du inn kundenummeret, og passordet du har fått tilsendt. Har du ikke fått tilsendt passord, klikker du på den understrekede teksten "[denne siden](#)". Har du glemt et passord du har brukt før, får du tilsendt et nytt ved å klikke på "[her](#)".

Passordet du har fått tilsendt må endres første gangen du logger inn. Du kommer da inn i dette skjermbildet:

Innstillinger:



Lagre endringer

Her kan du også endre epostadressen du ønsker tilsendt informasjon til.

Når du klikker på Lagre Endringer, kommer du til
Mine Lisenser



Mine lisenser
Mine filer
Innstillinger
Logg ut

Mine lisenser

Byggassistenten

Lisensnøkkel	Utløper	
Had741290	01.03.2006	

Hver lisens kan lastes ned som en registernøkkel. Klikk på registernøkkel-ikonet, velg åpne, og svar Ja for installasjon. Lisensen er da ferdig installert og programmet er klart til bruk.

Du kan også laste ned lisensark som PDF under [Mine filer](#)

Det er sannsynligvis nødvendig å laste ned registernøkkelen første gangen. Dette er fordi den nye koden er knyttet mot firmanavnet vi har registrert i vår kundebase, og for fremtiden er det bare denne koden som vil være gyldig. Dette gjelder også for Conductor. Dersom du ikke får åpnet registernøkkelen, kan du velge å laste ned selve filen til din egen PC. Da velger du at du vil Lagre filen, og angir at du vil ha den på Skrivebordet. Etter nedlasting kan du dobbeltklikke på filen som heter ditt firmanavn.reg. Kode og lisensinformasjon vil da bli oppdatert i Byggassistenten. Se veiledningen nedenfor.

Veiledning for nedlasting av registerfil.

OBS! Byggassistenten må være lukket når du gjør dette!



Mine lisenser
Mine filer
Innstillinger
Logg ut

Mine lisenser

Byggassistenten

Lisensnøkkel	Utløper	
H721d02d4	01.03.2007	

Klikk 1 gang på ikonet som er merket med ring.

Mine lisenser

Byggassistenten

Lisensnøkkel	Utløper
H721d02d4	01.03.2007



Dette spørsmålet kommer opp. Velg at du vil **Lagre**

Mine lisenser

Byggassistenten

Lisensnøkkel	Utløper
H721d02d4	01.03.2007

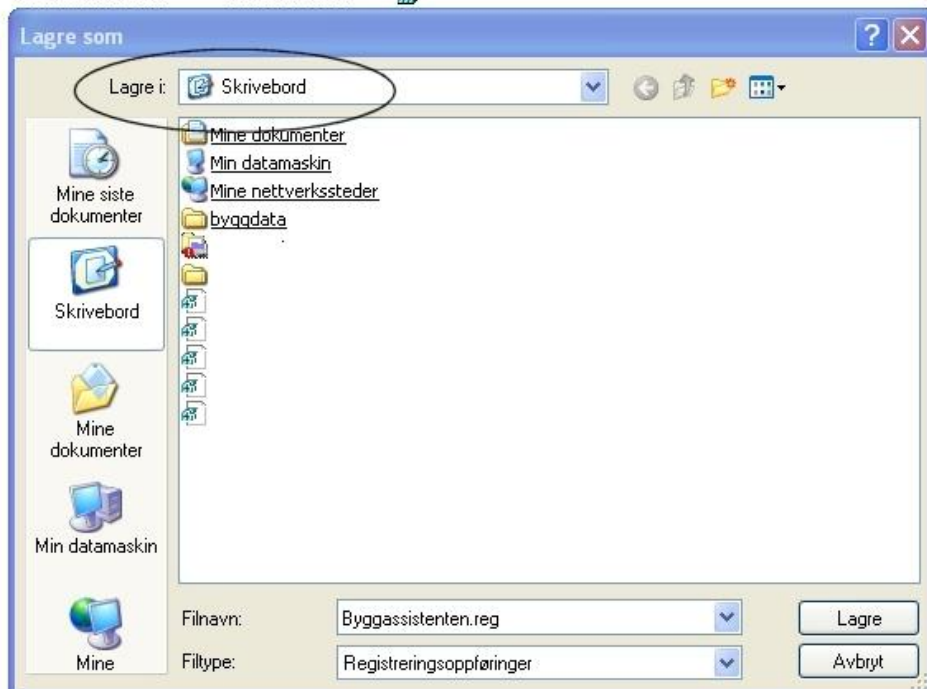

Deretter må du angi hvor du vil Lagre Byggassistenten.reg hen. Det anbefales å velge Skrivebord. Da er det lett å finne den igjen.



Etter at nedlastingen er ferdig (dette går fort), finner du dette ikonet på Skrivebordet. Dobbelklikk dette.

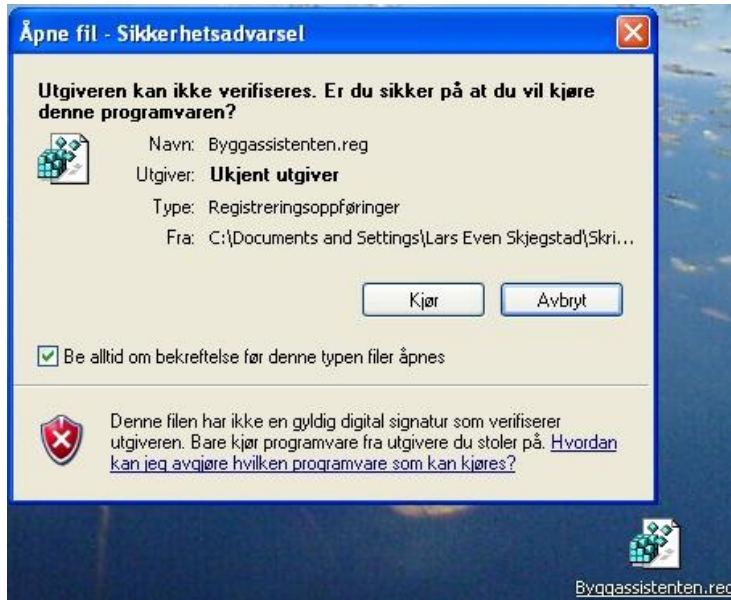

Får du dette spørsmålet, velger du Kjør.

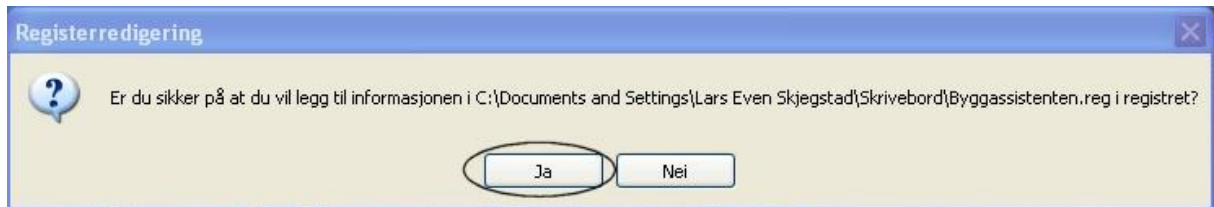

Svar så Ja på dette spørsmålet.



Til slutt får du denne meldingen. Klikk OK på denne, og koden i Byggassistenten er oppdatert.

Lurer du på noe, kan du ta kontakt på epost: kundenett@byggdata.no